

Ministerio de Medio Ambiente y Agua
Servicio Nacional de Meteorología e Hidrología
Dirección de Hidrología
SENAMHI - BOLIVIA



RESUMEN BOLETÍN DE PRONÓSTICO HIDROLÓGICO



senamhi
SERVICIO NACIONAL DE METEOROLOGÍA E HIDROLOGÍA

DEL 24 OCTUBRE al 06 NOVIEMBRE DE 2024



Unidad de Análisis y Pronósticos Hidrológicos

Senamhi, Jueves 24 de octubre de 2024



Probables Ascensos : 24 al 26, 26 al 29, 30 al 01 y 01 al 04/11/2024

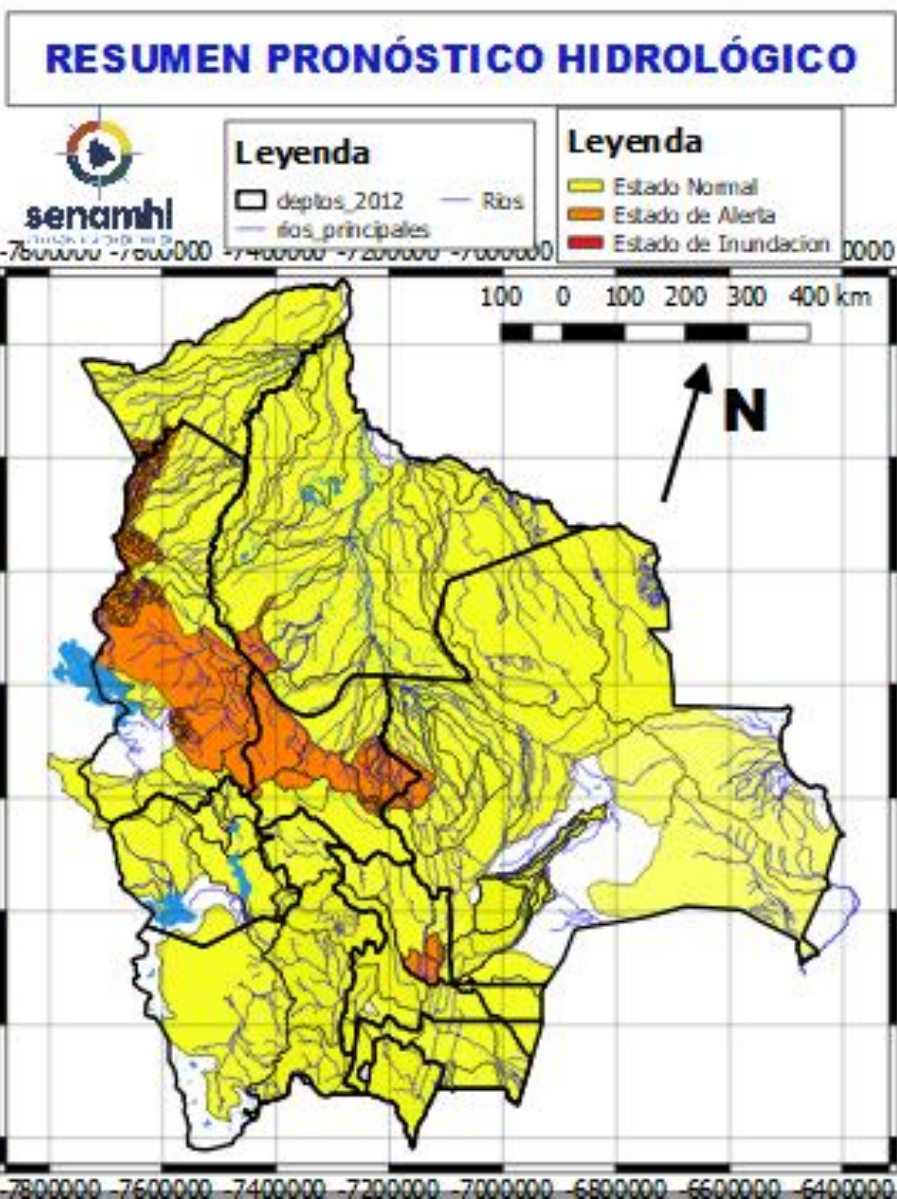

Probable Alerta Hidrológica por crecidas repentinas del 26 al 29 para cuencas: Beni (cabecera) Suches, Catari, Chapare, Ichilo y posiblemente Rocha.

- Ascensos del 22 al 24, 24 al 26, 26 al 29, 29 al 31 y 01 al 04 noviembre en: Santa Cruz, Cochabamba, La Paz, Pando, Beni, el desarrollo se encuentra en las que siguen.
- Ascensos del 21 al 24 y 26 al 29 octubre en: Tarija, Chuquisaca, Potosí, Oruro y La Paz Altiplano el desarrollo se encuentra en las que siguen.

NOTA:

- **Cualquier cambio se dará a conocer en el tiempo más prudente posible.**
- La delimitación es a nivel de Sub-Cuencas

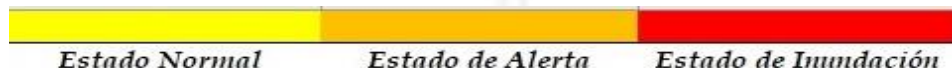

30 octubre al 01 y 04 al 06 NOVIEMBRE

TARIJA	
RIO	MUNICIPIO
Guadalquivir (y afluentes secundarios)	San Mateo
	Monte Sur
	Tucumilla
	Lazaredo
	Cachimayu
Sola	Obrajes, Temporal y zonas cercanas
	San Andrés de Sola y poblados cercanos

Ascensos

31 octubre al 02 y 04 al 06 NOVIEMBRE

TARIJA	
RIO	MUNICIPIO
Bermejo y afluentes secundarios	Aguas Blancas
	Bermejo
	Pajonal
	Entre Ríos
	Salinas
	Loma Alta
	Cañitas
	Emborozu
	La Mamora
	Padcaya
	Yacuiba
Salinas	y Comunidades cercanas
	Poblados cercanos

Ascensos

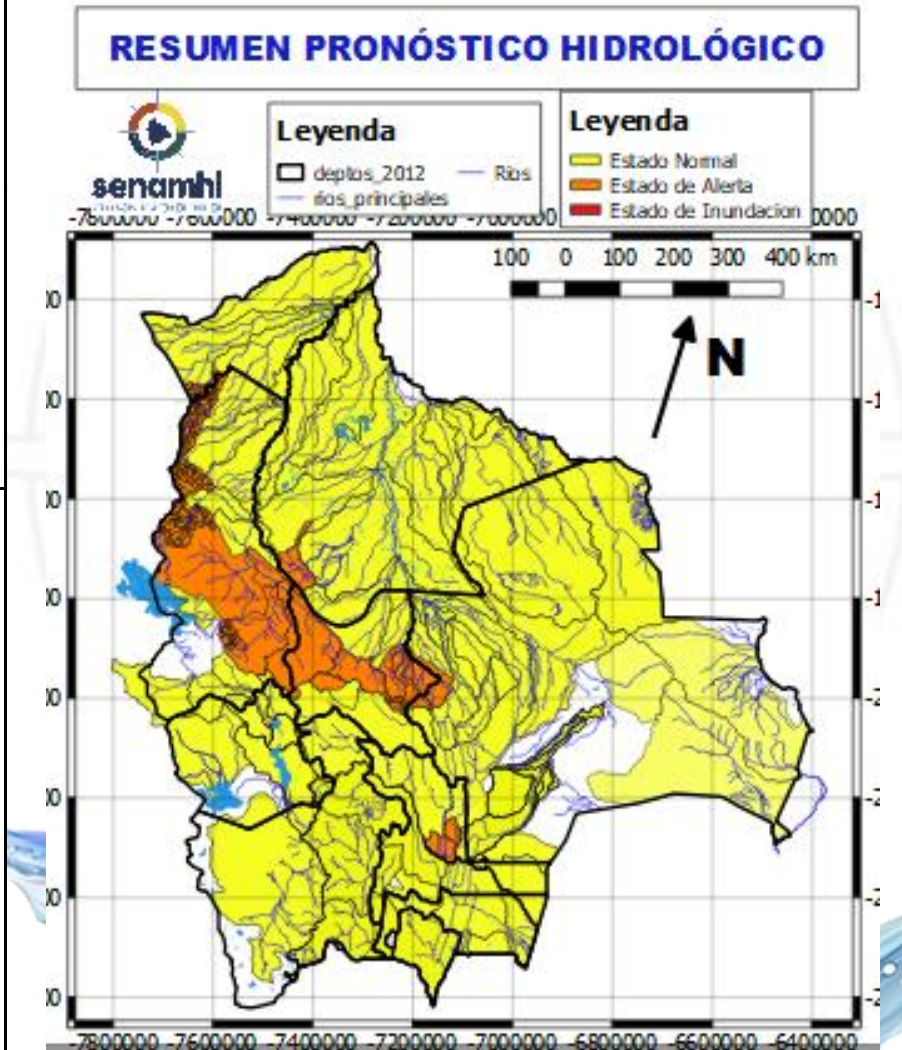

31 octubre al 02 y 04 al 06 NOVIEMBRE

TARIJA	
RIO	MUNICIPIO
San Juan del Oro	El Molino
	Yunchará
	y Comunidades cercanas

Obs.

31 octubre al 02 y 04 al 06 NOVIEMBRE

TARIJA	
RIO	MUNICIPIO
Pilaya	San Josesito
	y comunidades cercanas
Pilcomayo	Puente Aruma
	Villa Montes
	Puesto Uno
	Yacuiba
	Ibibobo
	La Esmeralda
	La Victoria
	y Comunidades cercanas

Ascensos leves

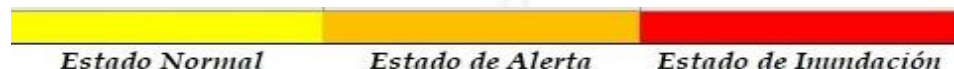

**23 al 25, 26 al 28, 30 octubre al 02 y 04 al 06
NOVIEMBRE**

CHUQUISACA

RIO	MUNICIPIO
Quirpirchaca	Sucre
	y poblados cercanos
Chico	Chuqui Chuqui
	Poblaciones cercanas
Ravelo	Ravelo
	y comunidades cercanas
Potolo	Potolo
	y comunidades cercanas
Cachimayu	Chaunaca
	y comunidades cercanas

**26 al 28, 30 octubre al 02 y 04 al 06
NOVIEMBRE**

Tomina	Tomina
	Comunidades cercanas
Azero	El Villar
	Comunidades cercanas
Pescado	Villa Serrano
	Comunidades cercanas
Zudañez	Zudañez
	y comunidades cercanas

Ascensos

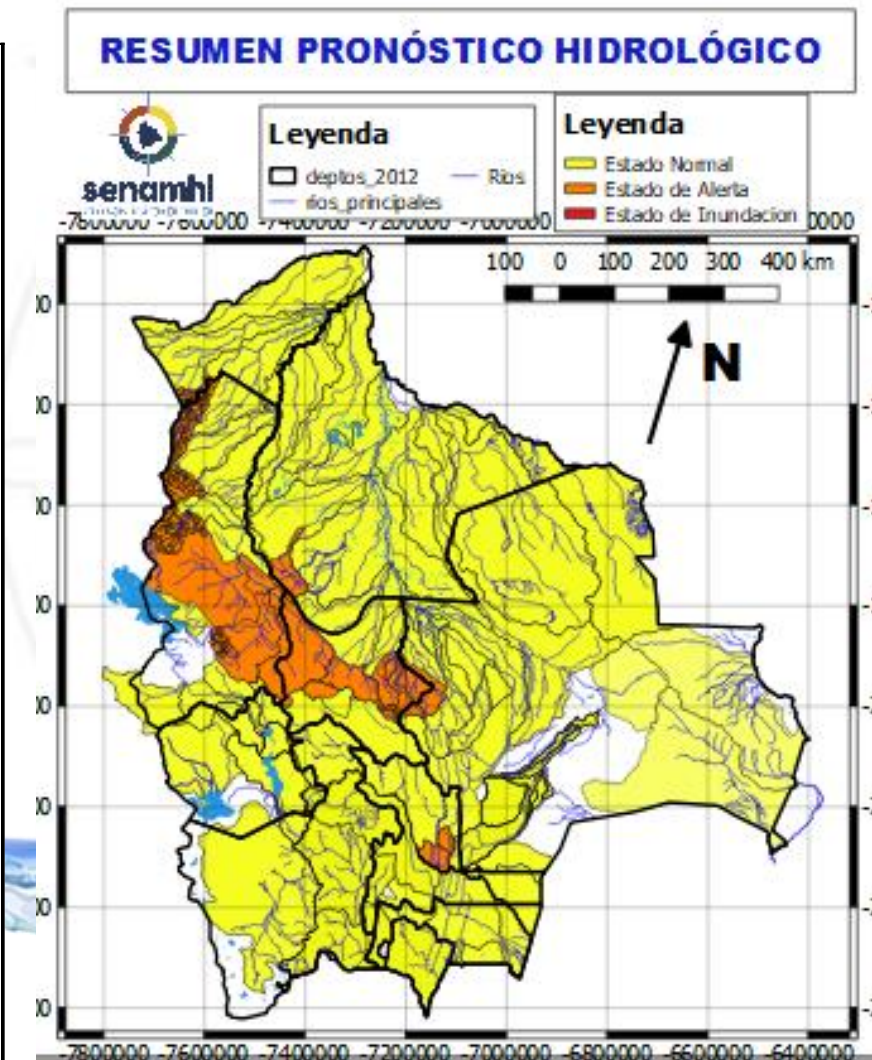

**26 al 28, 30 octubre al 02 y 04 al 06
NOVIEMBRE**

CHUQUISACA

RIO	MUNICIPIO
Pilcomayo	Azurduy
	Yamparaez
	Talula
	Viña Quemada
	y comunidades cercanas

Ascensos

**26 al 28, 30 octubre al 02 y 04 al 06
NOVIEMBRE**

CHUQUISACA

RIO	MUNICIPIO
Parapetí	Azurduy
	San Pablo de Huacareta
	Monteagudo
Cuevo	y comunidades cercanas
	Cuevo
	y comunidades cercanas

Ascensos

**26 al 28, 30 octubre al 02 y 04 al 06
NOVIEMBRE**

Machareti	Machareti
	y comunidades cercanas
Huacaya	Huacaya
	y poblados cercanos
Cuevo	Cuevo
	y comunidades cercanas

Probables Ascensos : 24 al 25, 25 al 27, 29 al 30/10 y 01 al 02/11/2024

23 al 25, 25 al 27, 29 al 31 OCTUBRE	
POTOSÍ	
RIO	MUNICIPIO
Chayanta	Yusfaya
	y Comunidades cercanas
San Pedro	Paucachi
	y Comunidades cercanas
23 al 25, 25 al 27, 29 al 31 OCTUBRE	
Potolo	Potolo
	y Comunidades cercanas
Alto Pilcomayo	Tarapaya
	Yocalla
	y Comunidades cercanas
29 al 30 octubre 01 al 02 NOVIEMBRE	
POTOSÍ	
RIO	MUNICIPIO
Río Yura	Challa Pampa
	Supo Supo
	y Comunidades cercanas
Río Pelca	Estancia Totora y Comunidades cercanas
Vitichi	Vitichi
	y poblados cercanos
Tumúsla	Tumúsla
	Ketacochi
	Toropalca
	Checochi
	Comunidades cercanas
Cotagaita	Atocha
	Cotagaita
	Camargo San Lucas

Obs.

Ascensos Repentinos

Ascensos

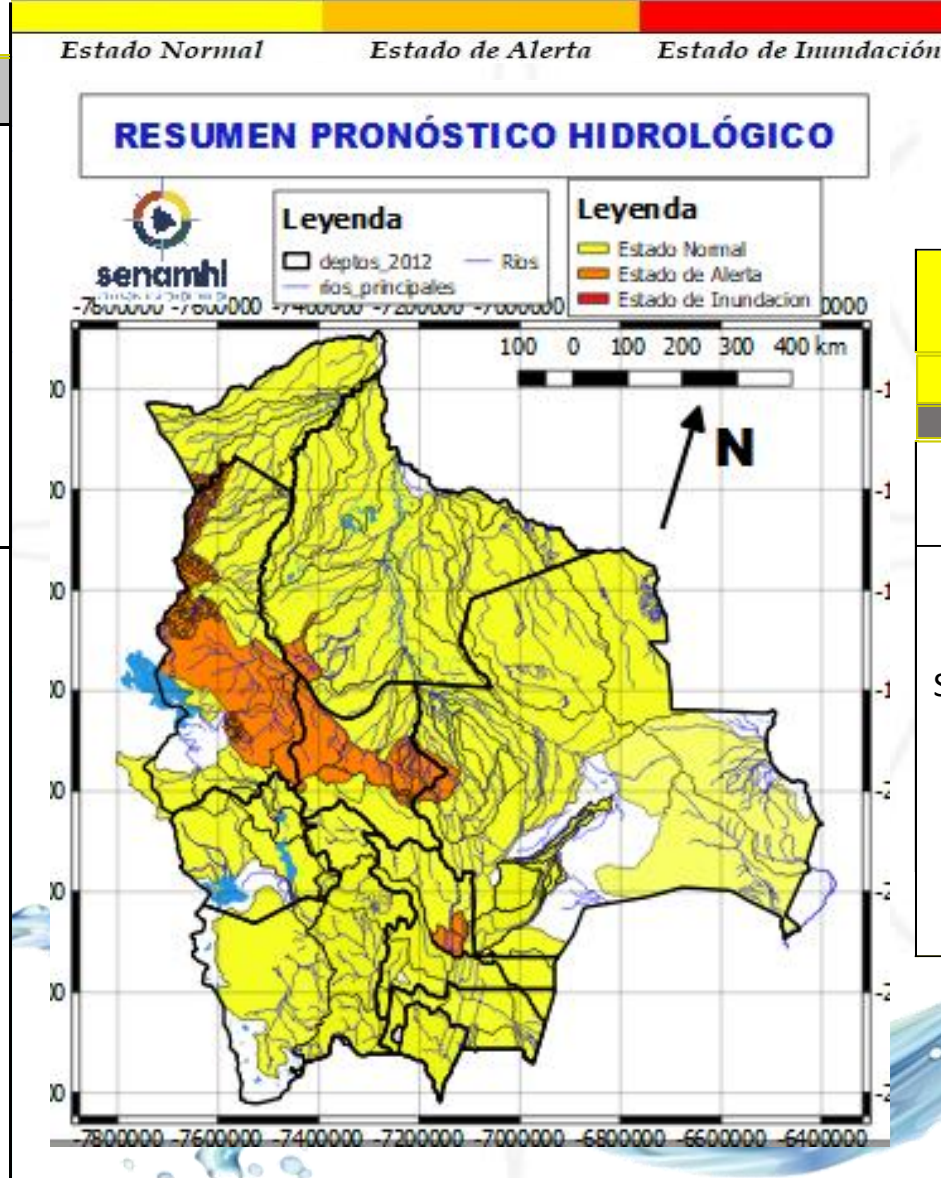

29 al 30 octubre 01 al 02 NOVIEMBRE	
POTOSÍ	
RIO	MUNICIPIO
Tupiza	Tupiza
	Oploca
	y Comunidades cercanas
San Juan del Oro	Estarca
	Achapa
	Sococho
	San Marcos
	Mojinete
	Chuquiago
Sococho	Villazón
	El Puente
	y Comunidades cercanas

Ascensos

RESUMEN DEL BOLETÍN DE PRONÓSTICO HIDROLÓGICO

Probables Ascensos : 25 al 27 y 01 al 03/11/2024

25 al 27 y 01 al 03 NOVIEMBRE	
SANTA CRUZ	
RIO	MUNICIPIO
Pirai	Santa Rosa del Sara
	Santa Cruz de la Sierra
	Samaipata
	La Guardia
	El Torno
	Porongo
	Warnes
	Montero
	San Pedro
	Cuatro Ojos
	Angostura
San Juan del Pirai	
Y Comunidades cercanas	
Mizque	Comarapa
	Saipina
	Y Comunidades cercanas
25 al 27 y 01 al 03 NOVIEMBRE	
RIO	MUNICIPIO
San Pablo	Nueva Ascención
	San Pablo
	Y Comunidades cercanas
25 al 27 y 01 al 03 NOVIEMBRE	
SANTA CRUZ	
RIO	MUNICIPIO
Grande	Abapó
	Juntas
	Cabezas
25 al 27 y 01 al 03 NOVIEMBRE	
Grande	Pailón
	Cuatro Cañadas
	Okinawa
	San Julian
	Y poblaciones cercanas

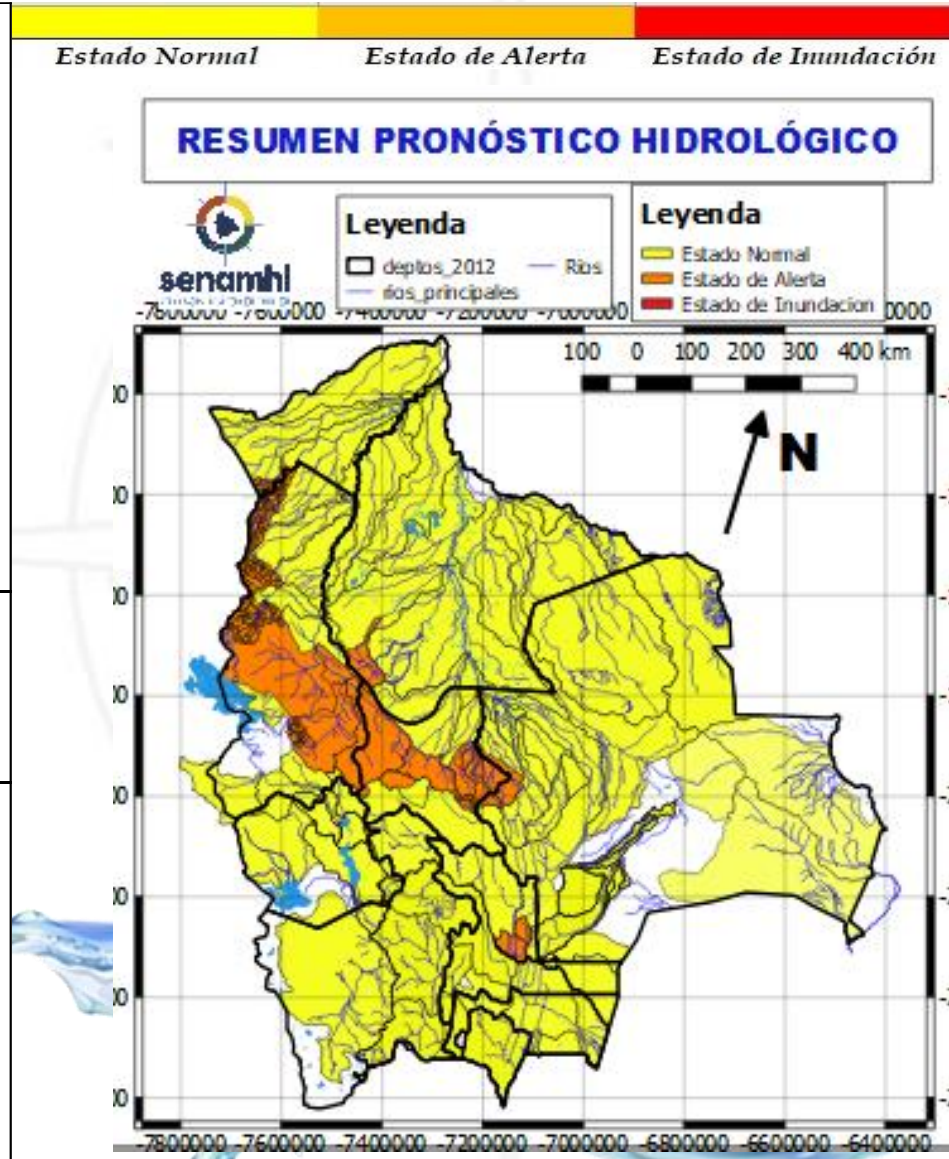

25 al 27 y 01 al 03 NOVIEMBRE		Obs.	
SANTA CRUZ			
RIO	MUNICIPIO		
Ichilo	San Juan Campo Victoria	Ascensos muy leves	
	Yuracare Mojeño		
	San Germán		
	Avaróa Molle		
	Villa Rosario		
	Barranca General Román		
	Y Comunidades cercanas		
	Yapacaní		Los Pozos
			Carumá
			Yuras
Marabol			
Mairana			
Quirusillas			
Trigal			
Yapacani-Disperso			
Pampa Grande			
Yapacani			
Surutu	San Juan de Yapacaní		
	Yapacaní disperso		
	Y Comunidades cercanas		
	Buena Vista		
	San Carlos		
	Y Comunidades cercanas		

RESUMEN DEL BOLETÍN DE PRONÓSTICO HIDROLÓGICO

Probables Ascensos : 25 al 27, 29 al 31 y 01 al 03/11/2024



SANTA CRUZ

25 al 27, 29 al 31 y 01 al 03
NOVIEMBRE

RIO	MUNICIPIO
Itenez	Poblaciones cercanas
San Julián	San Ramón
	El Puente
	Ascensión de Guarayos Y Comunidades cercanas
San Martín	San Martín
	Embalse Sapocó Y Comunidades cercanas
Sapocó	Ascencion de Guarayos Y Comunidades cercanas
	San Ignacio de Velásco
Paraguá	Embalse Guapomó Y Comunidades cercanas

Ascensos muy leves

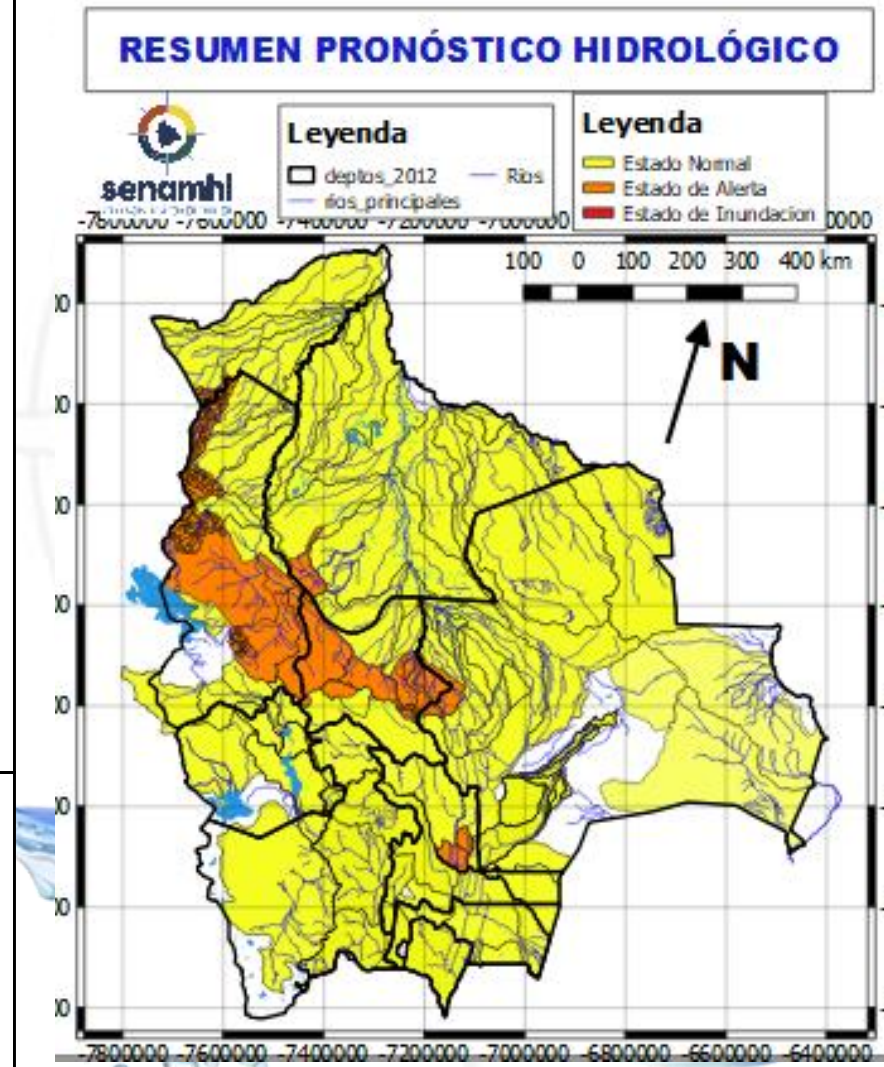

SANTA CRUZ

25 al 27, 29 al 31 y 01 al 03 NOVIEMBRE

RIO	MUNICIPIO
Curichi Grande	Candelaria
	San Fernando
	San Matias Y Comunidades cercanas
Cáceres	Puerto Suarez
	Puerto Quijarro
	Corumba Y Comunidades cercanas
Tucabaca	Roboré
	El Carmen Rivero Torrez
	Y Comunidades cercanas

Ascensos muy leves

25 al 27 y 01 al 03 NOVIEMBRE

SANTA CRUZ

Parapeti	Camiri
	Cuevo
	cuenca baja
	Y Comunidades cercanas

Ascensos leves

RESUMEN DEL BOLETÍN DE PRONÓSTICO HIDROLÓGICO

Probables Ascensos : 26 AL 29, 29 AL 31/10, 01 AL 04 /11/2024

26 al 29, 29 al 31 octubre y 01 al 04 NOVIEMBRE		Obs.
BENI		
RIO	MUNICIPIO	
Sécure	Comunidades cercanas	
Isiboro	Gundonovia	
	Y Comunidades cercanas	
Hondo	Carretera Yucumo-Rurrenabaque	
	Y Comunidades cercanas	
Maniqui	San Borja	
	Cosincho	
Y Comunidades cercanas	Y Comunidades cercanas	
	26 al 29, 29 al 31 octubre y 01 al 04 NOVIEMBRE	
Rápulo	Cosincho	
	La Embocada, La Cruz	
	Comunidades cercanas	
Yacuma	Santa Ana de Yacuma	
	Santa Rosa de Yacuma	
	Y Comunidades cercanas	
Tijamuchi	San Lorenzo de Moxos	
	Y Comunidades cercanas	
Apere	El Perú	
	San Borjita	
Y Comunidades cercanas	Y Comunidades cercanas	
	Beni	Peña Amarilla
Riberalta		
Cachuela Esperanza		
Y Comunidades cercanas		
Mamoré	Loreto	
	Camiaco	
	Puerto Varador	
	Puerto GERALDA	
	Trinidad	
Ibaré	San Javier	
	Puerto Almacén	
Y Comunidades cercanas	Y Comunidades cercanas	
	San Pablo	
San Pablo	Y Comunidades cercanas	

Ascensos leves

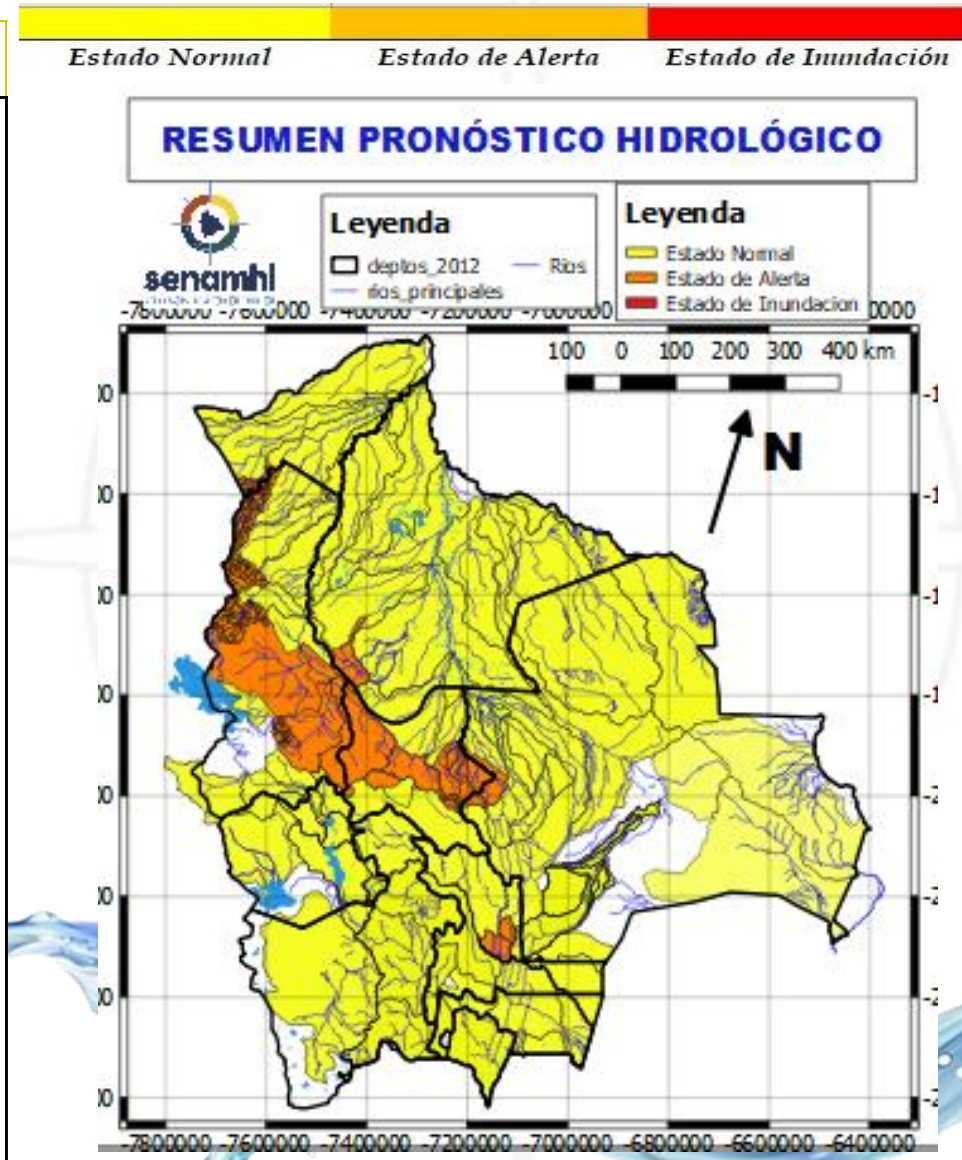

26 al 29, 29 al 31 octubre y 01 al 04 NOVIEMBRE		Ascensos
BENI		
RIO	MUNICIPIO	
Machupo	San Ramón	
	San Joaquín	
	Y Comunidades cercanas	
Blanco	Bella Vista	
	Y Comunidades cercanas	
Iténez	San Juan de Pueto Ustaréz	
	Y Comunidades cercanas	
San Pablo	San Pablo	
	Y Comunidades cercanas	
25 al 27, 27 al 29, 31 octubre al 02 y 02 al 04 NOVIEMBRE		
BENI		
RIO	MUNICIPIO	
Beni	Rurrenabaque	
	San Buenaventura	
27 al 29, 29 al 31 octubre y 01 al 03 NOVIEMBRE		
BENI		
RIO	MUNICIPIO	
Beni	Peña Amarilla	
	Riberalta	
	Cachuela Esperanza	
	Y Comunidades cercanas	

Ascensos Leves

RESUMEN DEL BOLETÍN DE PRONÓSTICO HIDROLÓGICO

Probables Ascensos: 24 al 26, 30 al 31/10 y 02 al 04/11/2024



30 al 31 octubre y 02 al 04 NOVIEMBRE		
COCHABAMBA		
RIO	MUNICIPIO	Obs.
Rocha y afluentes secundarios	Sacaba	Ascensos
	Colcapirua	
	Tiquipaya	
	Vinto	
	Quillacollo	
	Y poblados cercanos	
30 al 31 octubre y 02 al 04 NOVIEMBRE		
COCHABAMBA		
RIO	MUNICIPIO	Obs.
Caine	Sacabamba	Ascensos
	Vila Vila	
	San Vicente	
	Y poblaciones cercanas	
Tapacari	Capinota	
	Y Comunidades cercanas	
Arque	Arque	
	Bolivar	
	Capinota	
Chaky Mayu	Arbieto	
	Y Comunidades cercanas	

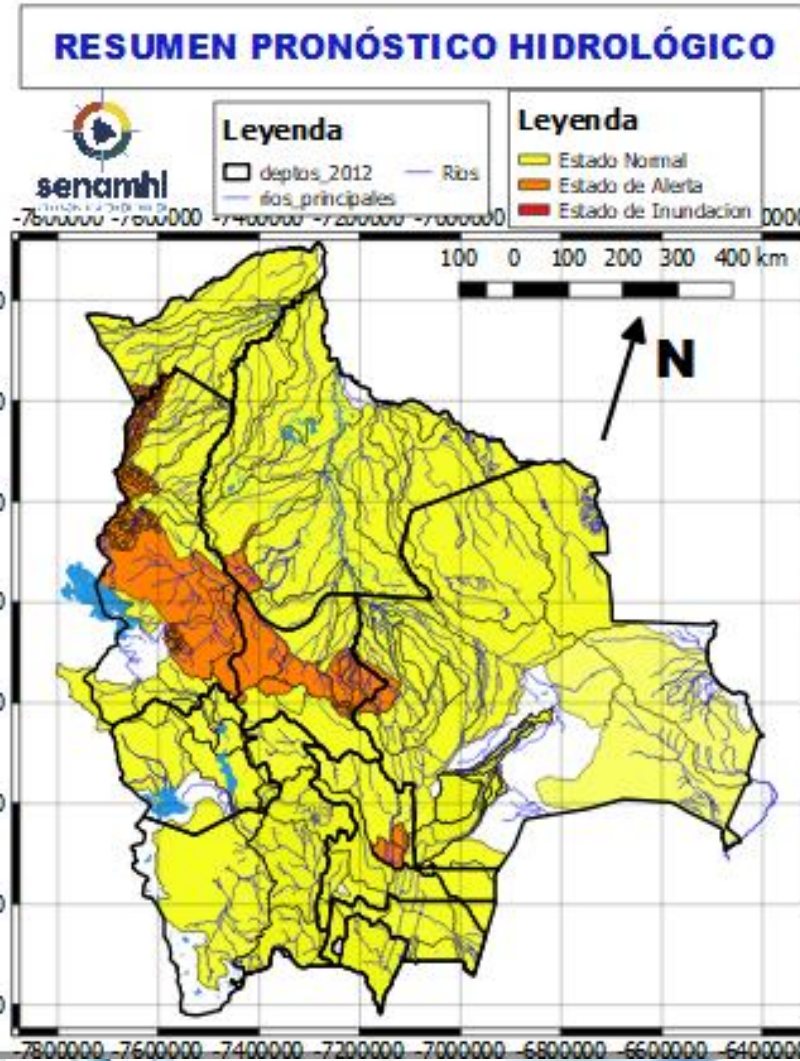

24 al 26, 30 octubre al 01 y 02 al 04 NOVIEMBRE		
COCHABAMBA		
RIO	MUNICIPIO	Obs.
Mizque y afluentes secundarios	Mizque	Ascensos
	Pojo	
	Totora	
	Comarapa	
	Pocona	
	Vila Vila	
	Aiquile	
	Cuenca Baja	
Y Comunidades cercanas		

RESUMEN DEL BOLETÍN DE PRONÓSTICO HIDROLÓGICO

Probables Ascensos: 26 al 28/10/2024



26 al 28 OCTUBRE		
COCHABAMBA		
RIO	MUNICIPIO	Obs.
Rocha y afluentes secundarios	Sacaba	Ascensos
	Colcapirua	
	Tiquipaya	
	Vinto	
	Quillacollo	
Y poblados cercanos		
26 al 28 OCTUBRE		
COCHABAMBA		
RIO	MUNICIPIO	Obs.
Caine	Sacabamba	Ascensos
	Vila Vila	
	San Vicente	
	Y poblaciones cercanas	
Tapacari	Capinota	Ascensos
	Y Comunidades cercanas	
Arque	Arque	Ascensos
	Bolivar	
	Capinota	
Chaky Mayu	Arbieto	Ascensos
	Y Comunidades cercanas	

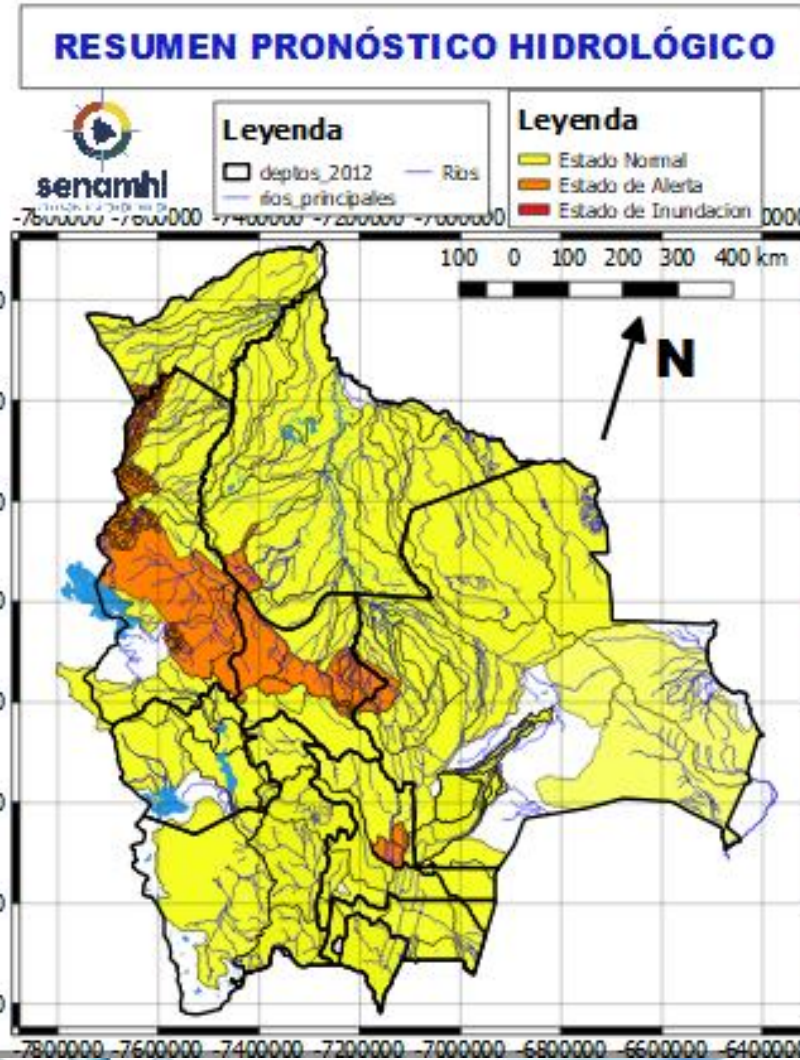

26 al 28 OCTUBRE		
COCHABAMBA		
RIO	MUNICIPIO	Obs.
Mizque y afluentes secundarios	Mizque	Ascensos
	Pojo	
	Totora	
	Comarapa	
	Pocona	
	Vila Vila	
	Aiquile	
Cuenca Baja		
Y Comunidades cercanas		

Probables Ascensos de cuidado: 22 al 24, 24 al 26, **26 al 29**, 30/10 al 01 y 02 al 04/11/2024

Estado Normal Estado de Alerta Estado de Inundación

26 al 28, 30 octubre al 01 y 02 al 04 NOVIEMBRE		Ascensos en franja naranja
COCHABAMBA		
RIO	MUNICIPIO	
Chapare	Villa Tunari	
	Chocolatal, Cristal Mayu	
	Paractí	
	Colomi	
	Corani, Ichicollo	
	Puerto San Pedro	
	Shinahota	
	Y Comunidades cercanas	
24 al 26, 26 al 28, 30 octubre al 01 y 02 al 04 NOVIEMBRE		
COCHABAMBA		
RIO	MUNICIPIO	
Ventiquatro	Nueva Alianza	
	Villa Jordán	
	Y Comunidades cercanas	
Chipiriri	Puerto san Francisco	
	Y Comunidades cercanas	
Eterazama	San Miguel de Isiboro	
	Y Comunidades cercanas	
Ichóa	Ichóa	
	Y Comunidades cercanas	
Isiboro	San Ramoncito	
	Y Comunidades cercanas	
	San Ignacio	
	Gundonovia	
	San Miguelito de Isiboro	
	Y Comunidades cercanas	

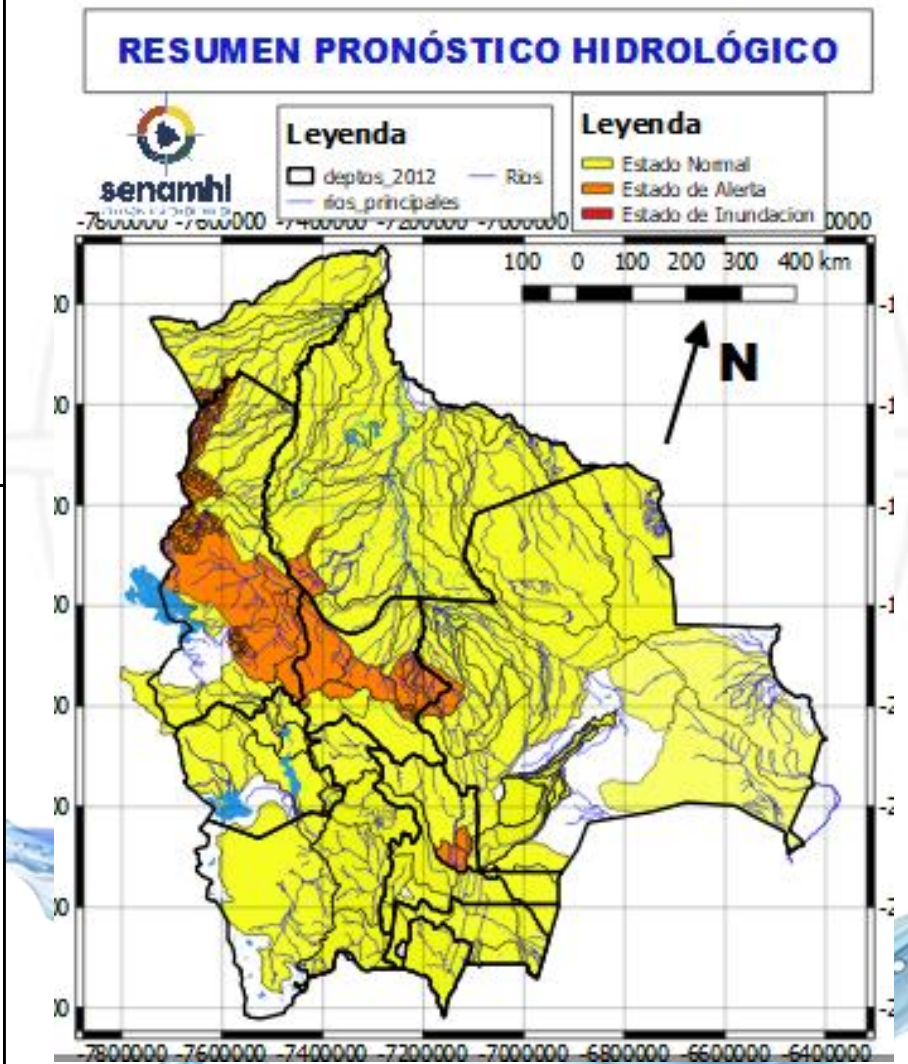

26 al 28 OCTUBRE		
COCHABAMBA		
RIO	MUNICIPIO	Obs.
Chimoré	Chimoré	Ascensos de cuidado
	Ayopaya	
	Puerto Aurora	
Ivirgarzama	Ivirgarzama	
	Y Comunidades cercanas	
Magareño	Ivirgarzama	
Sajta	Comunidades cercanas	
Ichilo	Puerto Villarroel	
	Puerto Grethel	
	Entre Rios, Bulu Bulu	
	Y Comunidades cercanas	
24 al 26, 30 octubre al 01 y 02 al 04 NOVIEMBRE		
COCHABAMBA		
RIO	MUNICIPIO	Obs.
Chimoré	Chimoré	Ascensos
	Ayopaya	
	Puerto Aurora	
Ivirgarzama	Ivirgarzama	
	Y Comunidades cercanas	
Magareño	Ivirgarzama	
Sajta	Comunidades cercanas	
Ichilo	Puerto Villarroel	
	Puerto Grethel	
	Entre Rios, Bulu Bulu	
	Y Comunidades cercanas	

Probables Ascensos repentinos: 25 al 27, 27 al 29, 31/10 al 02 y 02 al 04/11/2024



25 al 27, 27 al 29, 31 octubre al 02 y 02 al 04 NOVIEMBRE

LA PAZ

RIO	MUNICIPIO
Cotacages	Sequerancho
	Independencia
	Cimarrón y comunidades cercanas
Boopi (y afluentes secundarios)	Palca
	La Asunta
	Chulumani Tamampaya
Zongo	Cahua
	Zongo
Yara	Comunidades cercanas
Coroico (y afluentes secundarios)	Coroico
	Caranavi
	Santa Rita de Buenos Aires y comunidades cercanas
Yara	Comunidades cercanas
Taquesi	y comunidades cercanas
Tamampaya	y comunidades cercanas

Ascensos repentinos

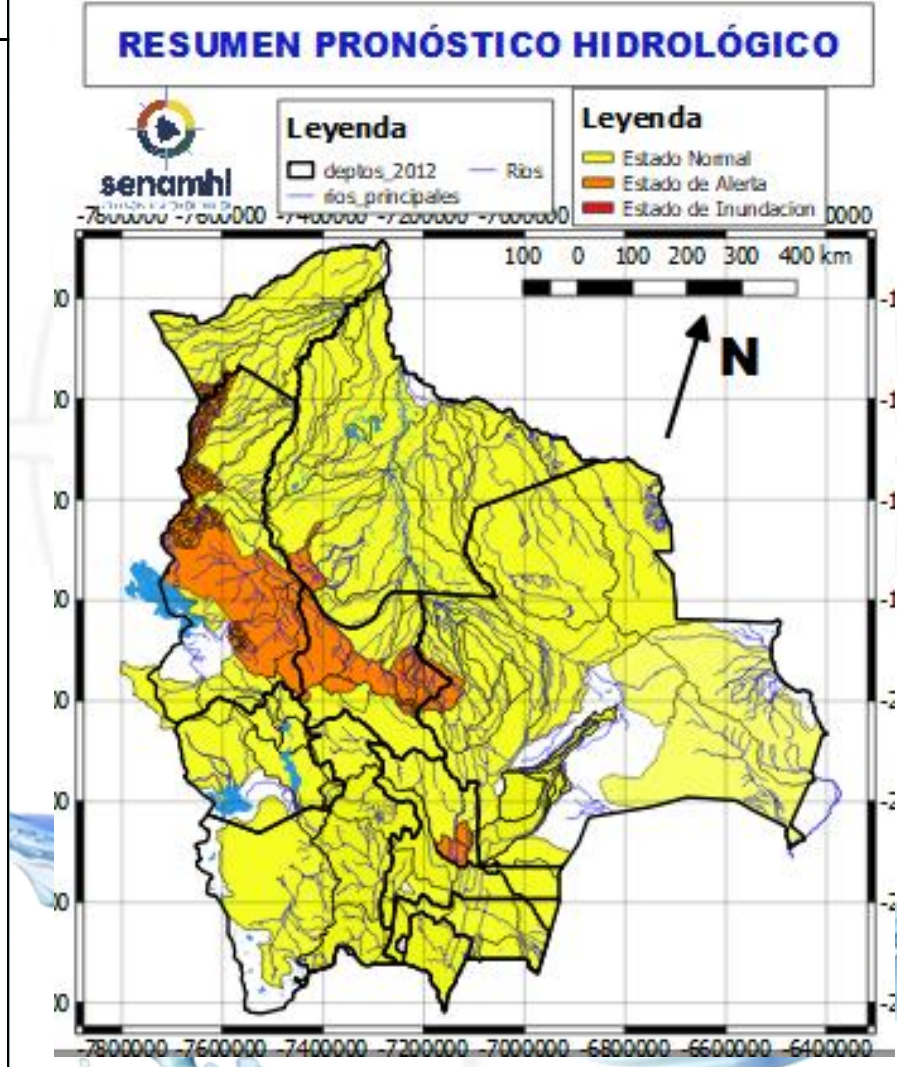

25 al 27, 27 al 29, 31 octubre al 02 y 02 al 04 NOVIEMBRE

LA PAZ

RIO	MUNICIPIO
Beni	San Buenaventura
	y poblaciones cercanas arriba y abajo

Ascensos

25 al 27, 27 al 29, 31 octubre al 02 y 02 al 04 NOVIEMBRE

LA PAZ

RIO	MUNICIPIO
Mapiri (y afluentes secundarios)	Apolo
	Camata
	Aten
	Sorata
	Chuma
	Comabaya
	Quiabaya
	Guanay
	Angosto Quercano
	Santa Rosa de Mapiri
Tipuani (y afluentes secundarios)	Mapiri y poblaciones cercanas
	Tipuani
	Cangallí
	Chima
Kaka	Bartolo y comunidades cercanas
	Mayaya
	Teoponte
	El Triunfo y comunidades cercanas

Ascensos repentinos de cuidado

25 al 27, 29 al 31 octubre y 02 al 03 NOVIEMBRE

Luribay	Luribay
	y comunidades cercanas
Solacama	Santiago Tocaróni
	Chulumani y comunidades cercanas

Probables Ascensos: 25 al 29, 29 al 31/10 y 01 al 03/11/2024



25 al 27, 29 al 31 octubre y 02 al 03 NOVIEMBRE	
LA PAZ	
RIO	MUNICIPIO
Irpavi	Irpavi
	Aruntaya
	y comunidades cercanas
Achumani	Achumani y zonas aledañas
Chokeyapu	Plan Autopista y zonas Cuenca baja
Orkhojahuirá	Cuenca Alta y Baja
Huayña Jahuirá	Poblaciones cercanas
La Paz	La Paz Ciudad- Zona Sur
La Paz	Jupapina
	Unidad Educativa Jupapina
	Ananta
	Umamanta
	Mecapaca
	Palomar
	Huaricana
	Zona Zona
	Lurata
	Wichupampa
	Cairoma
y poblaciones cercanas	
Achocalla	Achocalla

Ascensos repentinos Cabeceras y aguas debajo de toda la cuenca

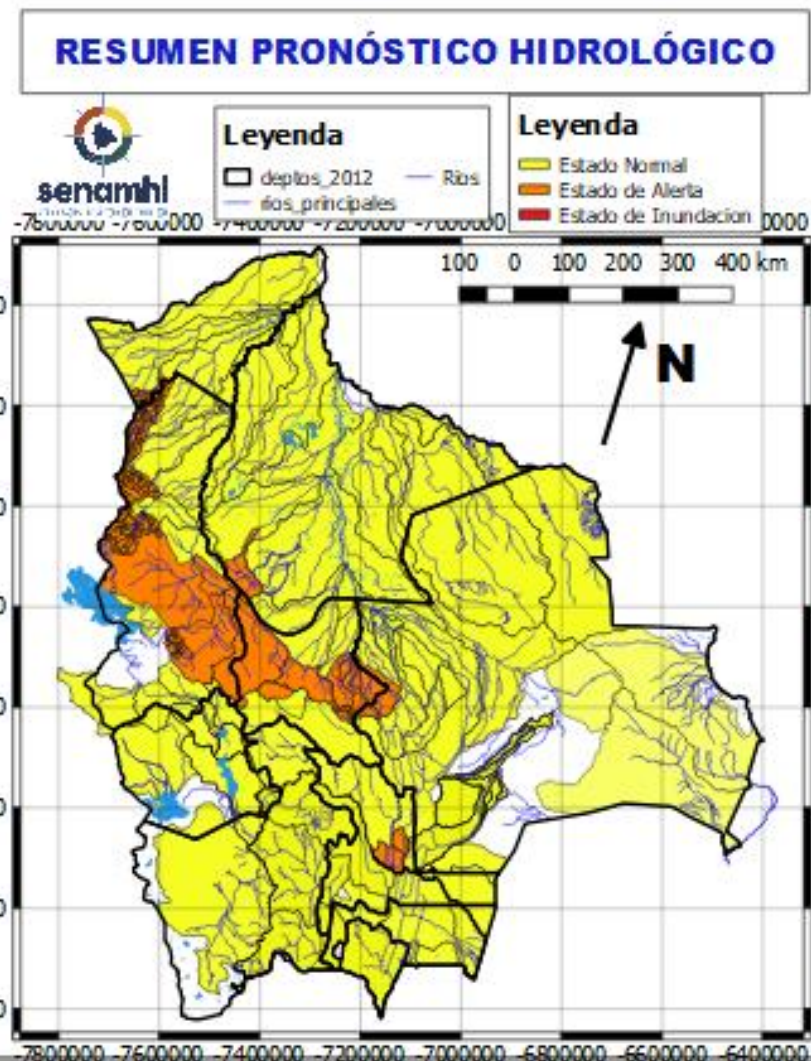

27 al 29, 29 al 31 octubre y 01 al 03 NOVIEMBRE	
LA PAZ	
RIO	MUNICIPIO
Toromonas	Comunidades cercanas
Madre de Dios	Chivé
	Comunidades cercanas
Manuripi	Poblaciones cercanas
Enatahua	Poblaciones cercanas
27 al 29, 29 al 31 octubre y 01 al 03 NOVIEMBRE	
LA PAZ	
RIO	MUNICIPIO
Tuichi	Pelechuco
	Parque Madidi
	Comunidades cercanas
Tequeje	Zona Alta
	Ixiamas
Hondo ó Erasama	Apolo
Cuñada	y comunidades cercanas
	Carretera Ixiamas-San y poblaciones cercanas

Ascensos

Ascensos



26 al 28, 30 octubre al 01 NOVIEMBRE		Ascensos repentinos de cuidado
LA PAZ		
RIO	MUNICIPIO	
Suches	Escoma	
	Ulla Ulla	
	y comunidades cercanas	
26 al 28, 30 octubre al 01 NOVIEMBRE		Ascensos
LA PAZ		
RIO	MUNICIPIO	
Keka Jahuirá	Achacachi	
	Sorata	
	y comunidades cercanas	
Catari	Viacha, Pucarani, Caquiaviri, Calacoto, Patacamaya, Sica Sica, Quime y comunidades	
26 al 28, 30 al 31 OCTUBRE		Ascensos leves
LA PAZ		
RIO	MUNICIPIO	
Desaguadero	San Andres de Machaca y comunidades cercanas	
	Jacha Jahuirá	
Khala Jahuirá	poblados cercanos	
Mauri	poblados cercanos	
Kheto	Sica sica, y poblaciones cercanas	

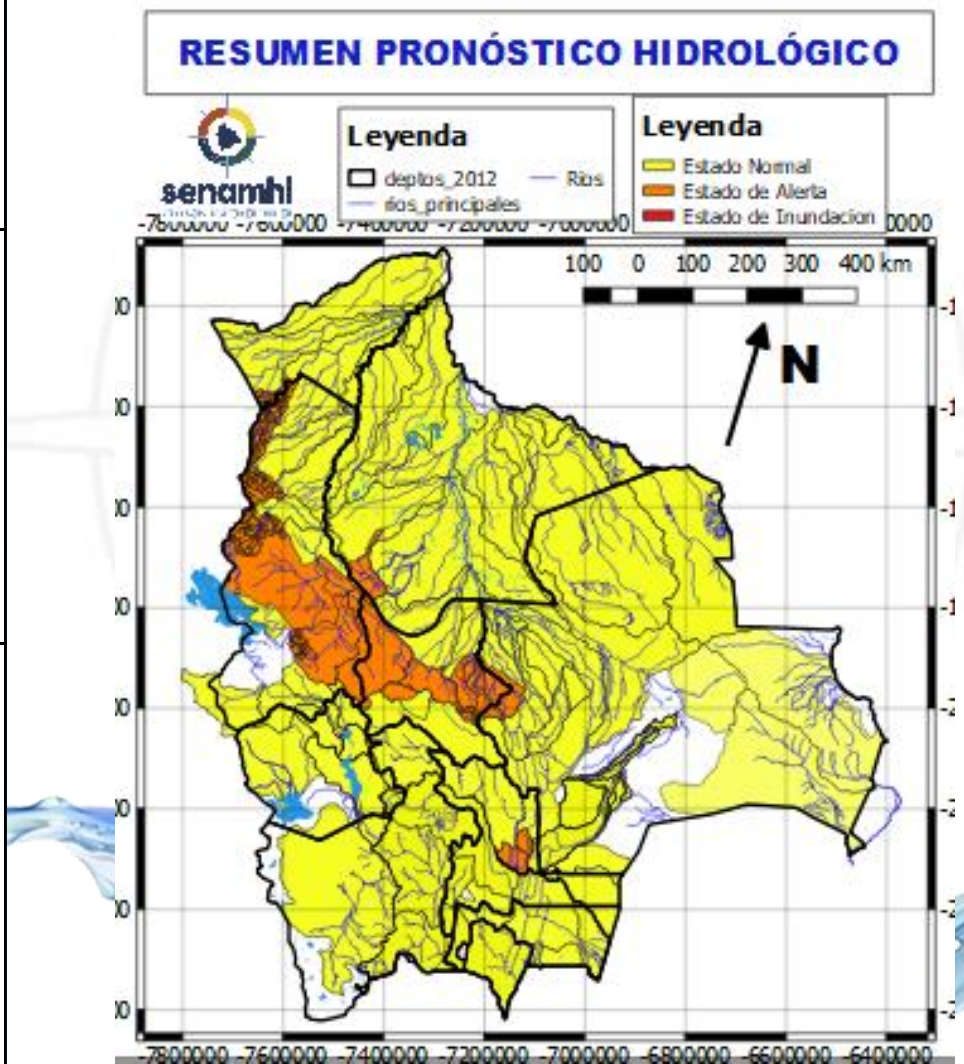

26 al 28, 30 al 31 OCTUBRE		Ascensos leves
ORURO		
RIO	MUNICIPIO	
Aroma	Toledo	
	y comunidades cercanas	
Juchus Jahuirá	Puente Aroma	
	y comunidades cercanas	
Desaguadero	Santiago de Callapa	
	Puente Carasila	
	y comunidades cercanas	
26 al 28, 30 al 31 OCTUBRE		Ascensos leves
ORURO		
RIO	MUNICIPIO	
Lauca	Turco	
	Escara	
	Carangas	
	Centro Berlín	
	y comunidades cercanas	



RESUMEN DEL BOLETÍN DE PRONÓSTICO HIDROLÓGICO

Probables Ascensos : 27 al 29, 29 al 31/10 y 01 al 03/11/2024



27 al 29, 29 al 31 octubre y 01 al 03 NOVIEMBRE		Ascensos leves
PANDO		
RIO	MUNICIPIO	
Acre	Cobija	Ascensos leves
	Y comunidades cercanas	
27 al 29, 29 al 31 octubre y 01 al 03 NOVIEMBRE		
Tahuamanu	Porvenir	
	Filadelfia	
	y poblaciones cercanas	
Madre de Dios	El Sena	
	y comunidades cercanas	
Manuripi	Y comunidades cercanas	
Orthon	Filadelfia	
	Comunidades cercanas	

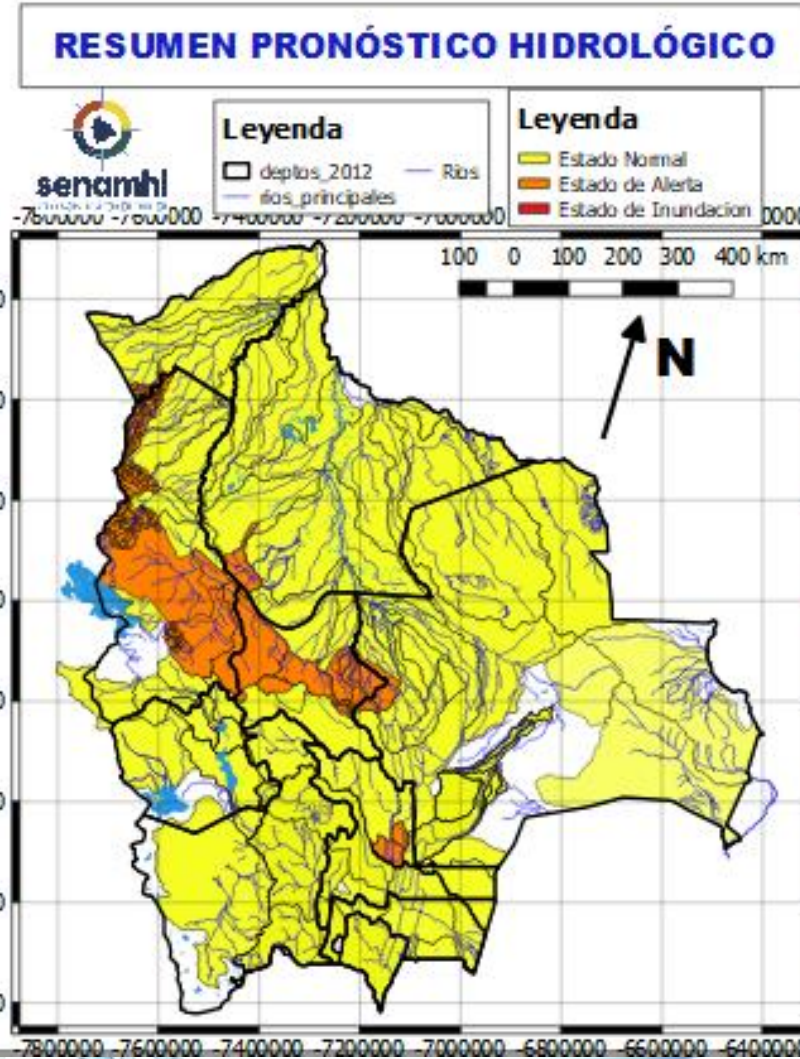

27 al 29, 29 al 31 octubre y 01 al 03 NOVIEMBRE		Ascensos leves
PANDO		
RIO	MUNICIPIO	
Beni	Peña Amarilla	Ascensos leves
	Fortaleza	
	Blanca Flor	
	Gonzalo Moreno	
	Riberalta	
	Cachuela Esperanza	
	Y poblaciones cercanas	

HUMEDAD ACTUAL EN EL SUELO

Descarga correspondiente al 20-10-2024

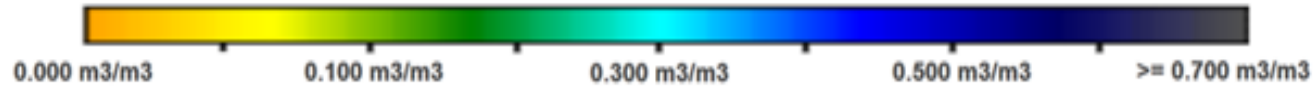

SUPERFICIAL

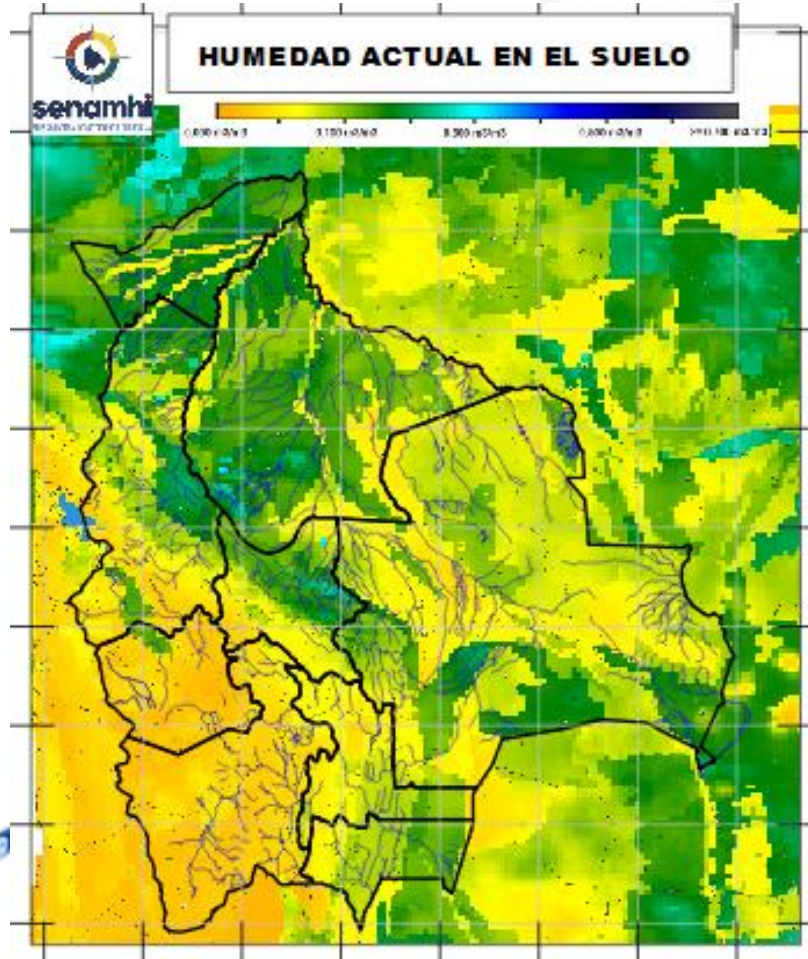

RADICULAR

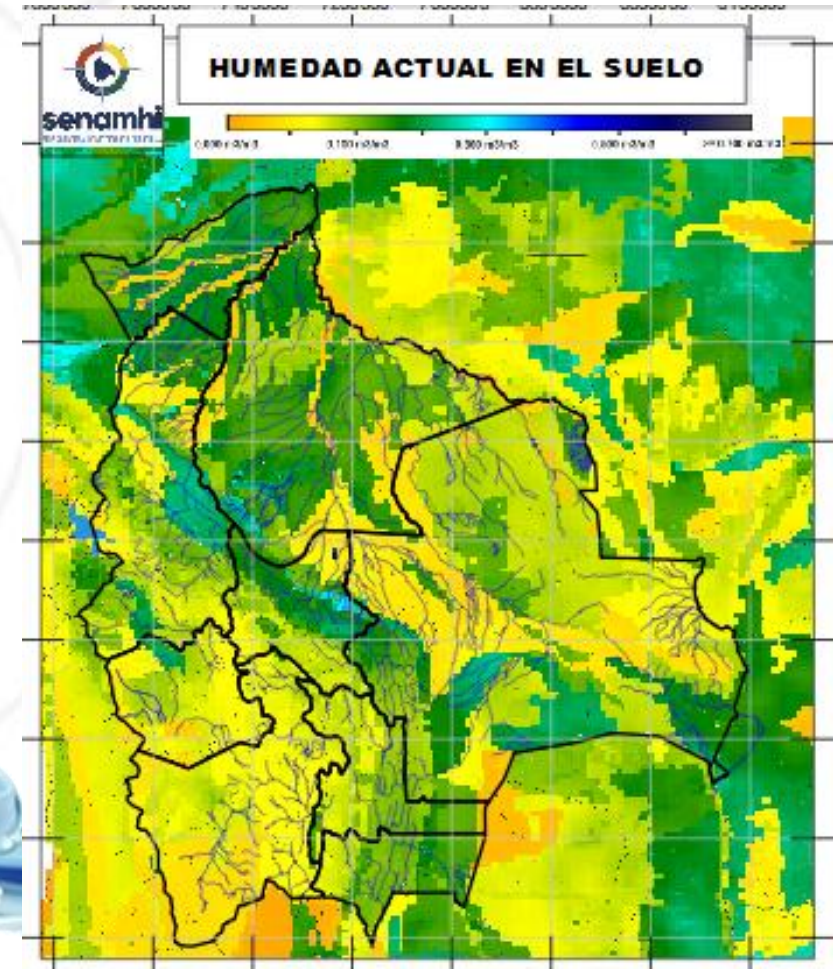

SUPERFICIAL: A 5 centímetros de profundidad del suelo
RADICULAR: A 1 metro de profundidad del suelo

Senamhi, Jueves 24 de octubre de 2024